

# COMUNE DI MISILMERI

Città metropolitana di Palermo



## Progetto di democrazia partecipata

per la realizzazione di un palazzetto della musica all'interno

dei locali siti in Via San Giuseppe n.4

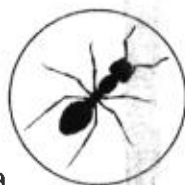

realizzato da

**MUSICOMITIVA**

ASSOCIAZIONE MUSICULTURALE

*Handwritten signature*

*Handwritten text: Fogli 16*

## L'IDEA

**DEL PALAZZETTO DELLA MUSICA** nasce dall'ambizione di coniugare percorsi già esistenti nel territorio con un processo di coinvolgimento della cittadinanza finalizzato alla realizzazione di interventi e azioni condivisi sul territorio, con i seguenti **obiettivi**:

- **Introdurre** meccanismi di organizzazione democratica al fine di stimolare il talento e creare interazione tra diverse generazioni.
- **Accrescere** la comunità dei cittadini e organizzazione sensibili al tema.
- **Promuovere** progetti destinati alla diffusione della musica intesa come strumento di sviluppo e di integrazione sociale.



## Fattibilità tecnica e giuridica

Nella creazione, abbiamo focalizzato la nostra attenzione sulla distribuzione e destinazione d'uso dei vani dell'immobile di via San Giuseppe n.4 di proprietà del Comune di Misilmeri. Il locale è composto da un piano terra con annesso un cortile esterno con ingresso da via B. Gigliotta ed un piano primo e secondo con ingresso da via San Giuseppe. Per la fattibilità del progetto i vani di maggiore interesse sono il cortile esterno di piano terra ed il locale salone, di grande ampiezza, che garantiscono una maggiore capienza da utilizzare per eventuali seminari o prove orchestrali, mentre il piano primo sarà del tutto occupato con un vano destinato a sala registrazione, un vano destinato ad aula consiliare ed un vano destinato a sala prove, per quest'ultimo si realizzeranno interventi di isolamento acustico tramite pannelli fonoassorbenti pratici ed economici (vedi planimetria a destra), con successivo acquisto di strumenti musicali più generici con lo scopo di offrire uno spazio a tutti i cittadini (anche per coloro i quali non possono permettersi strumenti o lezioni musicali) al fine di sviluppare le potenzialità dell'individuo e la conoscenza della musica dell'intera comunità.

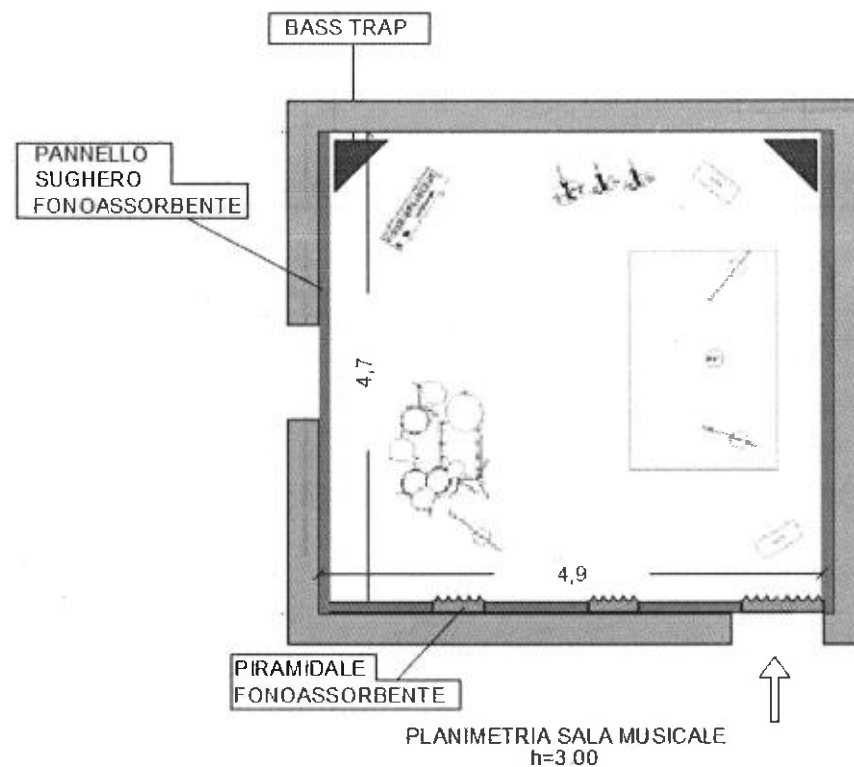

**Il consiglio amministrativo dell'associazione musicomitiva provvederà all'apertura ed al controllo del locale e delle attrezzature. I locali saranno accessibili mediante prenotazioni con orari regolati dall'afflusso dei partecipanti.**



## **Compatibile**

**Da un punto di vista storico e antropologico, pur in maniera diversa da popolo a popolo, la musica si manifesta come forma di espressione culturale normalmente integrata con le varie attività sociali (lavoro, culto, riti, danza, feste, ecc.), concorrendo al collegamento fra conoscenza ed espressione, alla coesione sociale ed etnica, nonché alla trasmissione culturale, unifica il momento creativo e quello esecutivo, inoltre coincide con armonia con tutte le altre discipline artistiche e comunicative.**

## Stima dei costi e sostenibilità economica

Premesso che le spese per la realizzazione dei vari progetti saranno discusse durante le varie riunioni del consiglio direttivo e operate nell'interesse e accordo comune e non potendo quantificare i costi della moltitudine di possibilità che ci si presentano, chiedo di poter disporre del limite massimo di spesa previsto garantendo l'acquisto di:

- piano

Roland FA08 prezzo € 1.500

- chitarre

-n.3 classica Yamaha C-40 € 227

-n.1 classica Alhambra 2-C € 329

n.1 acustica fender CD60 prezzo € 249

- batteria

DW PDP CM7 Natural Lacquer prezzo € 990

piatti istanbul mehmet cymbal prezzo € 380

- amplificatori

-fender custom deluxe reverb prezzo € 1.279

Acus one forstrings 8 prezzo € 900

-Mark Bass mini cmd 121 P prezzo € 709

- microfoni

n.3 shure sm 58 prezzo € 330

n.2 shure sm57 prezzo € 220

- cuffie e cablaggi

n.5 cuffie AKG k240 studio prezzo € 300

n.15 cavi Cannon proel prezzo € 300

n.2 jack reference € 80

n.2 jack proel 150

- impianto PA

mixer yamaha mgp 16 prezzo € 739

coppia casse RCF Art-715A mk4 prezzo € 1300

- isolamento acustico

n.200 pannelli sughero fonoassorbenti prezzo € 1373

n.100 pannelli piramidali fonoassorbenti prezzo € 325

n.6 bass-trap prezzo € 114

- studio registrazione

scheda audio focusrite scarlett 18i20 prezzo € 429

n. 2casse monitor focal alpha 65 prezzo € 530

**Totale € 12.923**

## Conclusioni

La musica è presente in ogni età dell'uomo e in ogni cultura, dalla nascita alla vecchiaia, **Accompagna l'essere umano nelle sue attività, lo aiuta a esprimere le sue emozioni.**

L'associazione Musicomitiva, fondata con la partecipazione di coloro che condividono quella passione e dedizione per la musica, assumendosi il ritratto di una delle figure centrali su esperienza musicale nel territorio, avendo richiesto patto di collaborazione con il Comune di Misilmeri, si impegna nella fattibilità del progetto, per l'appunto prevedendo la creazione del **primo palazzetto musicale a Misilmeri.**

*Il presidente*

**Enrico Orlando**

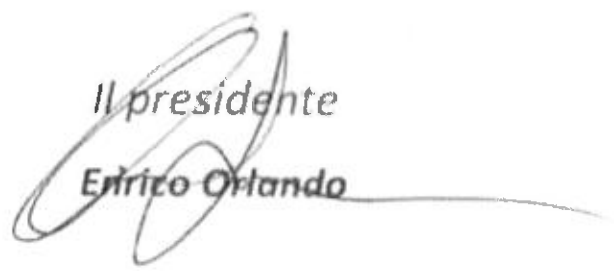

## Messaggio di posta certificata

---

Il giorno 21/11/2020 alle ore 16:01:39 (+0100) il messaggio  
"progetto democrazia partecipata" è stato inviato da "enrico.orlando1@geopec.it"  
indirizzato a:

comune@pec.comune.misilmeri.pa.it

Il messaggio originale è incluso in allegato.

Identificativo messaggio: opec293.20201121160139.10605.969.1.63@pec.aruba.it

