

Agenzia delle Entrate
CATASTO FABBRICATI
Ufficio Provinciale di
Palermo

Dichiarazione protocollo n. PA0144985 del 23/04/2014

Planimetria di u.i.u. in Comune di **Misilmeri**

Contrada Blaschi

civ. SNC

Identificativi Catastali:

Sezione:

Foglio: **36**

Particella: **1342**

Subalterno:

Compilata da:
Sidoti Fabio

Iscritto all'albo:
Geometri

Prov. **Palermo**

N. **3951**

Scheda n. **1**

Scala **1:500**

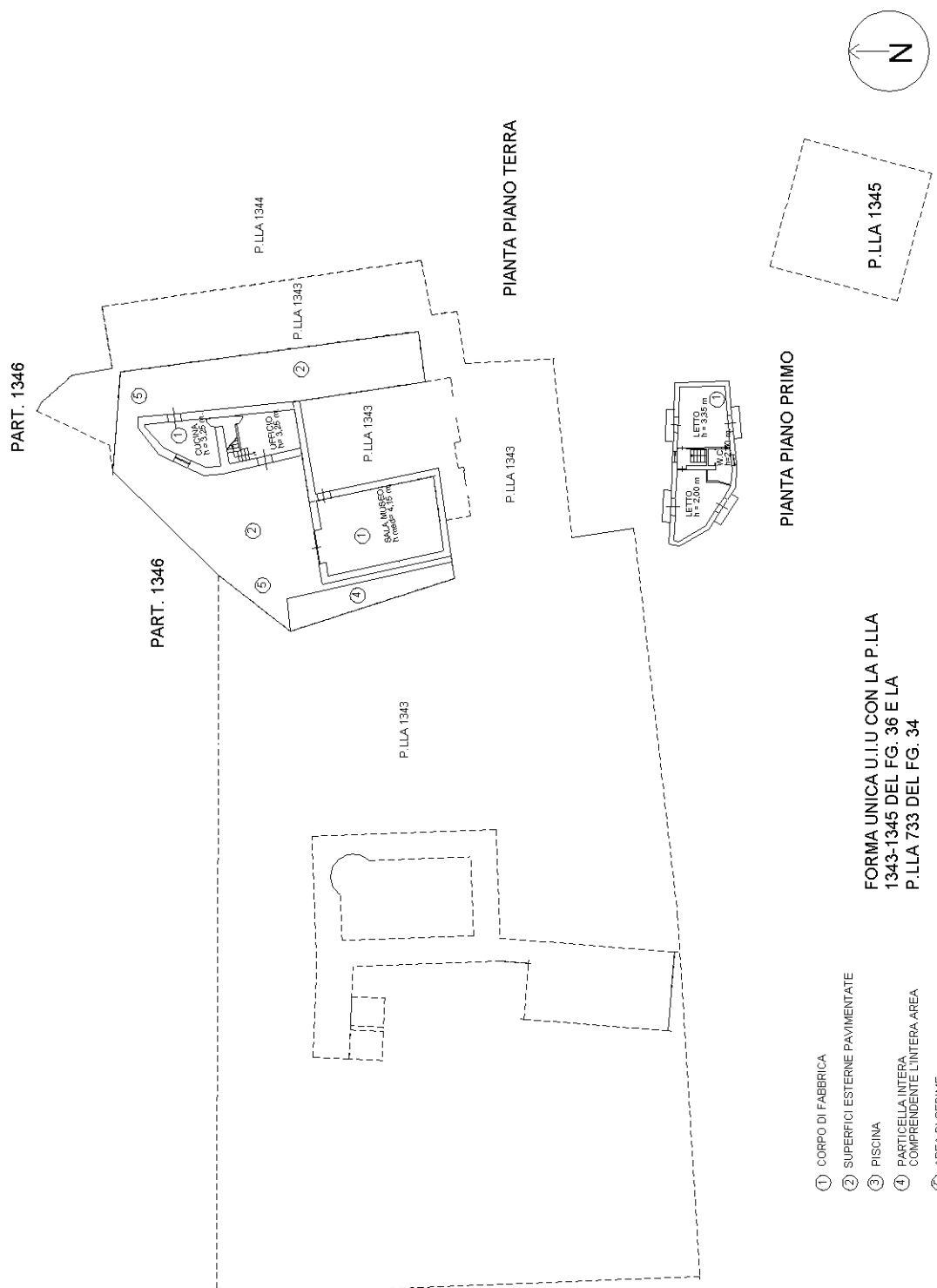

Ultima planimetria in atti

Catasto dei Fabbricati - Situazione al 05/07/2021 - Comune di MISILMERI (F246) - < Foglio: 36 - Particella: 1342 - Subalterno: 0 >
CONTRADA BLASCHI SNC piano: T-1;